Le diaporama vous sera transmis par courriel.

Notre mission

Semer le savoir | Nourrir les passions | Récolter la réussite | Embellir le monde

Vers la maternelle

…un pas à faire ENSEMBLE

Une rentrée scolaire qui mérite toute notre attention

Au menu

29 mai

L'esprit du préscolaire

La mécanique du monde scolaire

Bienvenue dans la communauté DB.

6 juin

J' ♥ l'école !

+

Mes parents l' ♥ aussi !

♥

« J'aime l'école pour la vie, c'est pour ma vie. »

Durant l'été

Accompagner mon enfant dans sa rentrée scolaire ?

Habiletés mécaniques et relationnelles

Apprivoiser l'environnement scolaire

Se sentir en confiance… Nous sommes prêts et on sait où l'on s'en va.

♥ ♥

Il y a des capacités clés qui font une grosse différence en début de vie sociale. Quelles sont-elles ?

À la rentrée

Pourquoi une entrée progressive ?

Tout ce que votre enfant réussit avec votre soutien, forge son avenir scolaire.

♥ ♥ ♥

Quelle est la clé de la réussite de votre enfant ?

Accompagner mon enfant

Visionner la vidéo

Votre enfant entre au **pré**scolaire
dans une grande école!

Votre enfant entre au préscolaire dans une grande école!

Il apprendra à…

- Jouer avec les autres;
- À partager l'espace et à se déplacer dans celui-ci;
- À partager l'attention de l'adulte;
- À lire ses émotions;
- À exprimer ses émotions avec des mots;
- À aimer sa vie scolaire.

L'album « Le SAIS-TU
Que tu ne dois pas tout savoir… »
illustre bien notre mission à l'école De Bourgogne

LE PLAISIR D'APPRENDRE

Quand votre enfant joue,
tous ses sens sont en éveil et
son cerveau se développe de façon extraordinaire.

En vue de la réussite éducative, le mandat de l'éducation préscolaire est de favoriser le développement global de tous les enfants :

- en offrant un milieu de vie sécurisant, bienveillant et inclusif,
- en cultivant le plaisir d'explorer, de découvrir et d'apprendre,
- en mettant en place les bases de la scolarisation.

LE DÉVELOPPEMENT GLOBAL DE VOTRE ENFANT

LE PLAISIR D'APPRENDRE

NOTRE ÉQUIPE

L'administration

- Mme Nathalie Neveu, Directrice
- M. Hugo Lacasse, Directeur adjoint
  - Mme Sophie Van De Walle, Secrétaire
  - Mme Joanne Malbeuf, Secrétaire

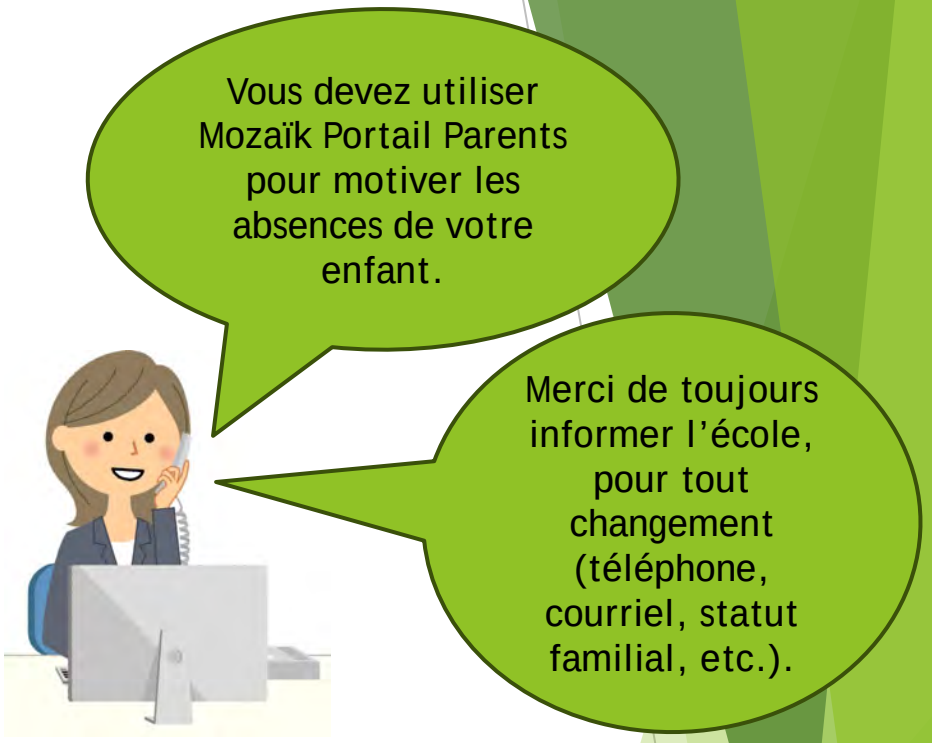

- **Vous devez utiliser mozaikportail.ca/parents/ pour motiver l'absence de votre enfant**
  - **Mode d'emploi pour créer le compte et guide d'utilisation**
- Les départs d'élèves à l'heure du dîner se font au service de garde (porte #3)
- Prévoir un plan B (transport ou urgences), si votre enfant doit quitter
- Nous aviser de tout changement (téléphone, courriel, statut familial, etc.)
- La liste des effets scolaires à vous procurer vous sera transmise cet été.
- Vérifiez régulièrement le dossier des courriers indésirables

Campagne de financement du conseil d'établissement

Afin de bien les identifier le matériel de vos enfants à un prix très abordable, nous vous recommandons les étiquettes Colle à moi. Cette entreprise reverse 15 % de la valeur des ventes à l'école.
https://colleamoi.com/fr_CA/collecte-de-fonds/supporter

Services directs

- 6 titulaires de classe
  - 2 maternelles 4 ans* et 4 maternelles 5 ans
- Éducatrices en milieu scolaire
- Éducatrice spécialisée (Préscolaire, 1re et 2e)

*** À notre école, il y a la présence d'une éducatrice en éducation spécialisée dans chaque classe à la maternelle 4 ans**

Ressources professionnelles complémentaires

- Psychoéducatrice
- Psychologue
- Orthophoniste
- Orthopédagogue
- Ergothérapeute
- Infirmière

SERVICE DE GARDE

Le service de garde est offert de

6 h 45 à 18 h 00

La surveillance des dîneurs est offerte de

11 h 40 à 13 h 05

Mme Karine Beaulieu
Technicienne en milieu scolaire

- Nous vous invitons à identifier tous les objets et vêtements de votre enfant.
- Privilégier une saine alimentation.
- N'oubliez pas de fournir des ustensiles.
- Il n'y a pas de four à micro-ondes.
- Il est possible de commander des repas d'un traiteur à chaque mois.
  - Il est disponible en précommande. (https://Lelunch.ca)

Campagne de financement du conseil d'établissement

Afin de bien les identifier le matériel de vos enfants à un prix très abordable, nous vous recommandons les étiquettes Colle à moi. Cette entreprise reverse 15 % de la valeur des ventes à l'école.
https://colleamoi.com/fr_CA/collecte-de-fonds/supporter

Seulement pour les enfants inscrits

	Éducateur en milieu scolaire Service de garde	**Surveillant d'élèves** Service des dîneurs
Rôle	**Organise, prépare et anime** une variété d'activités favorisant, dans le cadre du projet éducatif de l'école, le développement global des élèves du préscolaire et du primaire et s'assure du respect des règlements.	**Surveille** à la salle à manger pendant la période du repas dans la cour d'école et s'assure du respect des règlements.
Ratio	1 / 20 élèves 1 / 17 élèves au préscolaire 4 ans	1 / 32 élèves (+ ou - 100 élèves dans le même local)
Fréquentation	Régulière : 2 périodes et + par jour et 3 jours et + (ex. : matin-midi, matin-midi-soir ou midi-soir)	Dîneur (période du midi)
Tarification pour le service 2024-2025	Régulière : Maximum de 9,50 $ / jour Sporadique au dîner : 4,30 $ **Payable chaque mois**	1er et 2e enfant : 1,97 $ / midi 3e enfant : moitié prix 4e enfant et + : gratuit **Payable chaque mois**

HORAIRE DE L'ÉCOLE

Classe Préscolaire	Service de garde De 6 h 45 à 18 h 00	Classe primaire
*	Période du matin	*
Avant-midi De 8 h 15 à 11 h 40		Avant-midi De 8 h 15 à 11 h 40
	Période du midi	
Après-midi De 13 h 10 à 14 h 27		Après-midi De 13 h 10 à 15 h 35
Présco	Préscolaire (fratrie)	
	Période du soir	Primaire

Les autobus du matin sont les mêmes que les élèves du primaire.

Les autobus à 14h30 sont dédiés aux élèves du préscolaire. Un parent doit attendre l'enfant à l'arrêt d'autobus.

Aucun enfant de maternelle sans fratrie ne peut avoir accès aux services de transport à 15 h 40.

Tous les parents d'élèves du préscolaire qui désirent que leur enfant utilise le transport avec la fratrie (frère ou sœur plus âgé) du primaire doivent absolument remplir une demande en place disponible.

Remplir une demande

L'élève doit être inscrit pour la période de 14 h 40 à 15 h 40 au service de garde également.

En août (date à préciser) l'attestation d'inscription au transport sera disponible exclusivement dans Mozaïk Portail Parents.

- **Attestation de transport en ligne**
- **Guide d'utilisation de Mozaïk Portail Parents**

PRÉSENCE DE VOTRE ENFANT

L'arrivée à l'école

Mon enfant va prendre l'autobus pour aller à l'école.

Les élèves de la maternelle domiciliés à plus de 0,6 km peuvent être transportés par autobus scolaire.

Je vais déposer mon enfant au service de garde entre 6 h 45 et 7 h 55.

Je vais déposer mon enfant à l'entrée de la cour d'école entre 7 h 55 et 8 h 10.

Durant la période de repas

Mon enfant mange au service de garde.

Mon enfant mange au service des dîneurs.

Mon enfant mangera à la maison.

Après les classes du préscolaire

À 14 h 27
Mon enfant va prendre l'autobus du préscolaire pour retourner à la maison et je vais l'accueillir à l'arrêt d'autobus.

De 14 h27 à 15 h 35
Mon enfant reste au service de garde pour prendre l'autobus du primaire avec la fratrie.

Après les classes du primaire

À 15 h 35, mon enfant va prendre l'autobus avec un frère ou une sœur du primaire.

Mon enfant reste au service de garde jusqu'à mon arrivée entre 14 h 27 et 18 h.

Je vais chercher mon enfant à l'entrée de la cour d'école à 14 h 27.

Se préparer à la rentrée scolaire

Accueil des élèves le 6 juin

« J'aime l'école pour la vie, c'est pour ma vie. »

Rallye-visite de ton école!

ENDROITS À VISITER DANS L'ÉCOLE	ÉTAMPES
Accueil à la Cité des jeunes: accueil par la direction de l'école et remise de ton étiquette-nom à coller sur ton chandail. Tu pourras prendre une belle photo de toi en guise de ton passage.	X
Salle des frimousses: là tu y feras un beau bricolage que tu pourras rapporter à la maison.	
Les classes du préscolaire: là où tu découvriras les classes.	
• **Trouve la classe des castors**: tu pourras y faire un parcours moteur.	
• **Trouve la classe des lapins**: tu pourras jouer, mais assure-toi de bien ranger les jouets que tu as sortis avant de repartir.	
La bibliothèque: une belle histoire te seras lue.	

As-tu obtenu toutes tes étampes ?

INITIALE DU NOM DE FAMILLE DE VOTRE ENFANT	HEURE DE LA RENCONTRE
A à G	6 juin de 9 h 20 à 10 h 15
H à Z	6 juin de 10 h 45 à 11 h 30

Accompagner son enfant dans sa rentrée scolaire

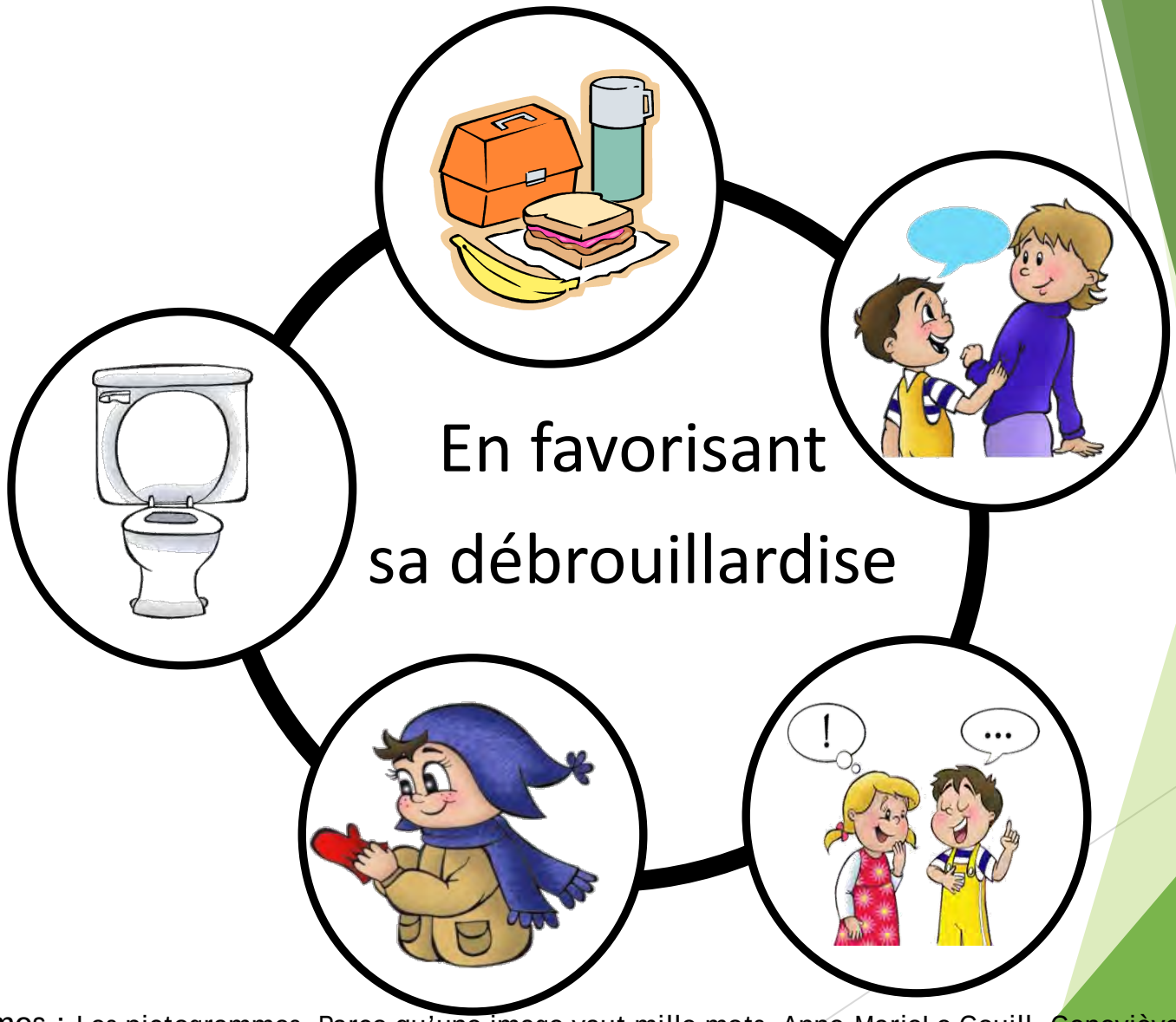

Pictogrammes : Les pictogrammes, Parce qu'une image vaut mille mots, Anne-MarieLe Gouill, Geneviève Plante, 2009.
Les pictogrammes II, En route vers l'autonomie!, Le Gouill, Benoît, Gagnon, Delude, 2011.

En favorisant le jeu

Pictogrammes : Les pictogrammes, Parce qu'une image vaut mille mots, Anne-MarieLe Gouill, Geneviève Plante, 2009.
Les pictogrammes II, En route vers l'autonomie!, Le Gouill, Benoît, Gagnon, Delude, 2011.

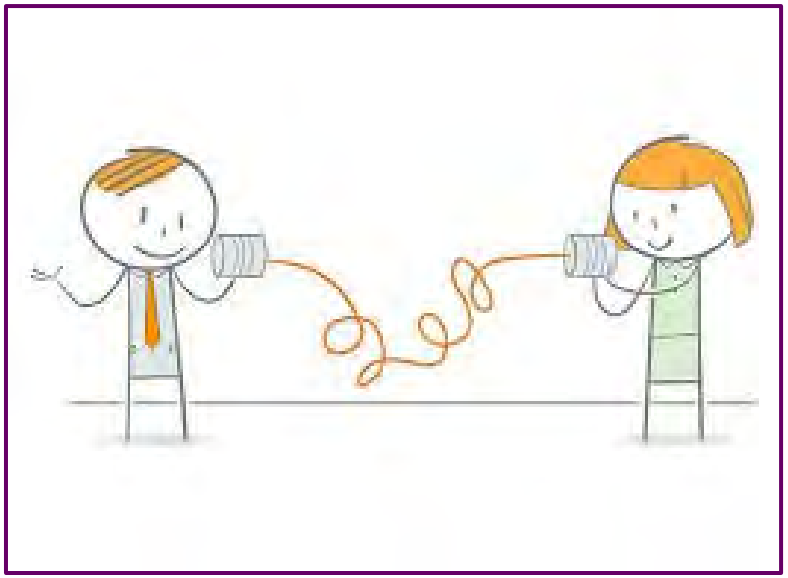

En communiquant…

- avec votre enfant
  pour vérifier ses inquiétudes.
- avec l'école
  pour partager ses besoins particuliers.

Accompagner son enfant

En abordant la transition par des histoires

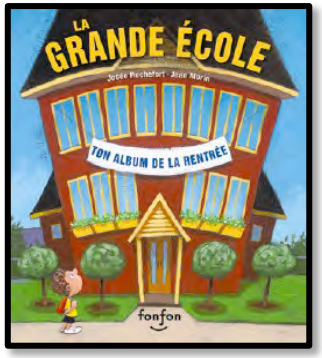

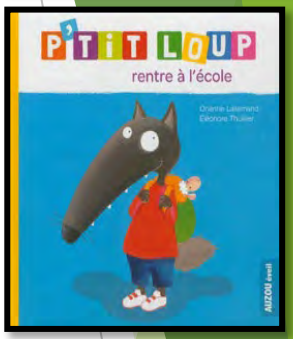

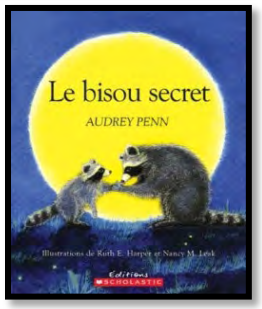

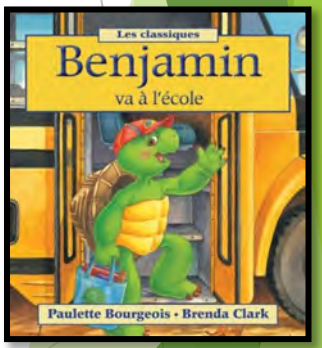

[Ninon s'inquiète](#)
Heather Hartt-Sussman, Geneviève Côté

[Le Bisou secret](#)
Audrey Penn et Ruth E. Harper

[Benjamin va à l'école](#)
Paulette Bourgeois et Brenda Clark

[Petit Loup entre à l'école](#)
Orianne Lallemand et Éléonore Thuilier

[Ce que j'aime à l'école](#)
Trace Moroney

[La grande école, Ton album de la rentrée](#)
Josée Rochefort, Jean Morin

Le sais-tu ? : que tu ne dois pas tout savoir...
De Mylen Vigneault | Maud Roegiers

Un album sur les choses essentielles à connaître en maternelle.
L'auteure y relativise les attentes autour de l'enfant en les recentrant sur les bonheurs simples et la capacité à profiter de chaque instant.

Un cadeau pour vous

UNE RENTRÉE PROGRESSIVE

L’intention est de permettre l’apprivoisement d’un nouveau chemin et de construire le lien de confiance de votre enfant envers l’école.

En adoptant une attitude positive explicitement face à l’enseignant dans les premiers jours d’école les parents peuvent créer un pont d'attachement solide entre l'enfant et l'enseignant, et ainsi faciliter l'adaptation à l'école et favoriser un sentiment de sécurité face à l’école.

Soirée d’information du CSS	**Soirée d’information** de l’école	**Accueil des élèves** avec leurs parents	Assemblée générale des parents (OPP et CÉ)	**Soirée d’information** des enseignantes du préscolaire	**Accueil des élèves** Rentrée scolaire progressive
2 avril 2025	29 mai 18 h	6 juin 9 h 20 6 juin 10 h 45	28 août 18 h	28 août à 19 h 15	2 au 5 sept.

UNE RENTRÉE PROGRESSIVE

	Service de garde	Service de dîneurs	Transport scolaire	Heures de présence à l'école	Remarques
2 sept	**Fermé**	**Fermé** pour le présco	Pas disponible pour le préscolaire	**Groupe A** **8h30 - 9h30** **Groupe B** **10h00 – 11h00**	**Élèves avec les parents** Être présent avec votre enfant en classe
3 sept	**Ouvert*** sur inscription	**Fermé** pour le présco	Pas disponible pour le préscolaire	**Groupe A** **8h30 - 9h30** **Groupe B** **10h00 – 11h00**	**Élèves uniquement** Les enfants du service de garde doivent avoir un dîner et une autre collation pour l'après-midi (s'il y a lieu)
4 sept.	**Ouvert*** sur inscription	**Fermé** pour le présco	Disponible matin et 11h15	**8h10 - 11h15**	**Élèves uniquement** Si votre enfant va au service de garde, prévoir 2 collations et le dîner Si votre enfant ne va pas au service de garde, prévoir seulement 1 collation.
5 sept.	**Ouvert*** sur inscription	**Ouvert*** sur inscription	Disponible	**8h10 - 11h40** **13h10 - 14h27**	**Horaire régulier** Si votre enfant va au service de garde, prévoir 2 collations et le dîner Si votre enfant ne va pas au service de garde, prévoir seulement 1 collation.

***Toutefois, ce n'est pas recommandé pour permettre une entrée progressive et harmonieuse.**
Si besoin, l'inscription est obligatoire.

Participer à la vie de l'école …

Quelques exemples

Conseil d'établissement (Parents et représentants du personnel élus)

5 à 7 rencontres / année

L'Assemblée Générale des parents est le 28 août à 19 h 15 .

L' OPP

Pour suivre les activités de l'Organisme de participation des parents ou y participer, rejoignez le groupe Facebook : **https://bit.ly/OPPDEBOURGOGNE**

Bénévolat à la bibliothèque

Accompagnement lors des sorties

Volet parent au préscolaire 4 ans

Les parents seront invités à venir en classe régulièrement durant l'année scolaire pour vivre des activités avec leur enfant.

Ressources intéressantes pour les parents

L'école vous offre un accès gratuit

Que ce soit pour mieux gérer la routine estivale, accompagner vos enfants dans leurs émotions, ou encore trouver des conseils sur l'utilisation des écrans ou la préparation au retour en classe, vous trouverez sur la plateforme :

- Des **capsules vidéo** pratiques et accessibles
- Des **conseils d'experts** en éducation, psychologie et parentalité
- Des **réponses** à plusieurs vos questions

Aidersonenfant.com

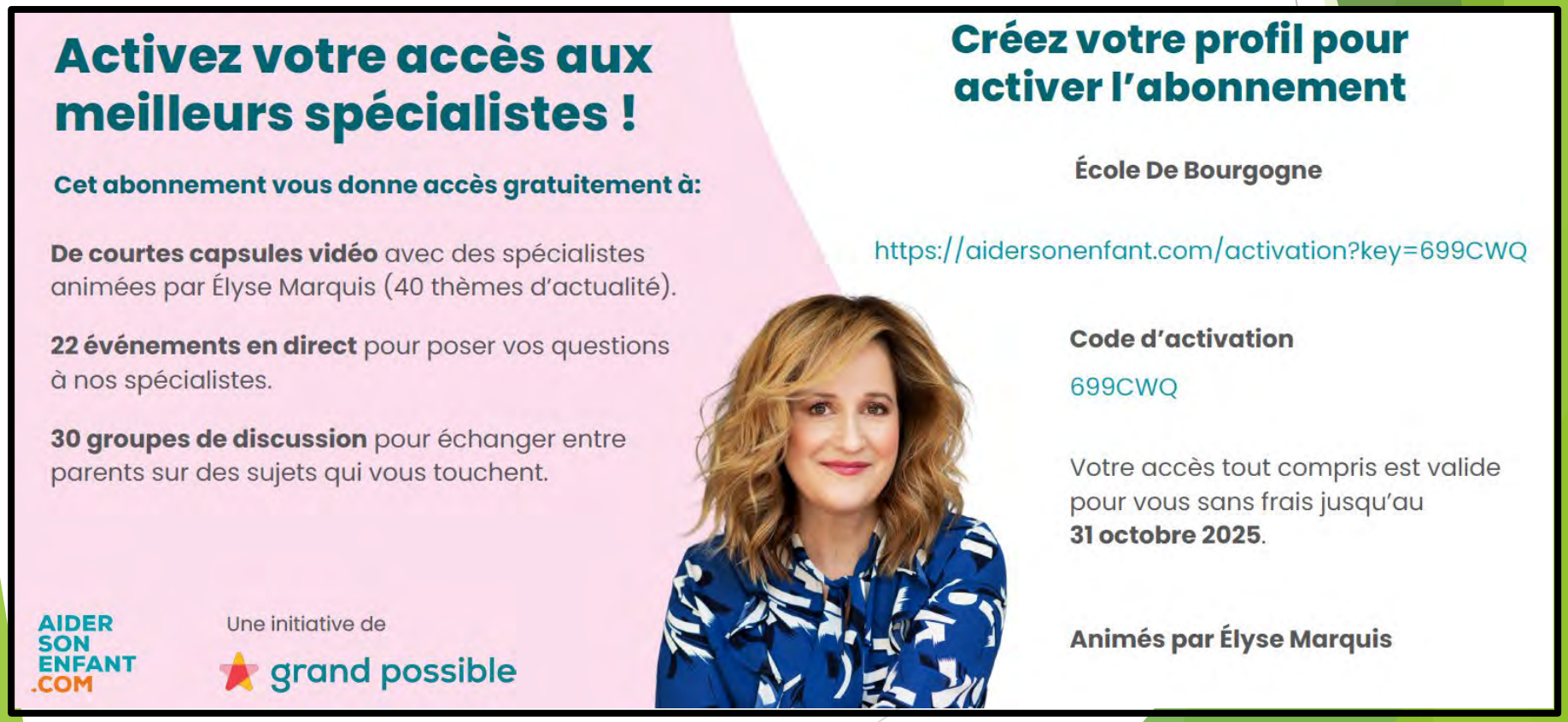

Ressources parents du site https://cssp.gouv.qc.ca

D’autres ressources utiles

Nous vous invitons à consulter **le document de présentation** de la soirée d’information du 2 avril 2025 du CSS.

La capsule *Une transition qui se prépare* aborde les conditions gagnantes pour que cette 1re transition se vive de façon harmonieuse.	Visionner
La capsule *Me développer en jouant à la maternelle* traite du développement global de l’enfant et de l’importance du jeu comme moyen privilégié à la maternelle pour apprendre.	Visionner
La capsule *Composer avec le stress et l’anxiété de la rentrée* propose notamment des stratégies gagnantes pour en diminuer l’impact.	Visionner
La capsule *L’ABC du fonctionnement d’une école* répond à différentes questions en lien entre autres, avec la rentrée progressive, le service de garde, la surveillance du midi et le transport scolaire.	Visionner

« J’ ❤ l’école pour la vie, c’est pour ma vie. »

Nous vous remercions pour votre collaboration.

Faites-vous confiance

Faites confiance en votre enfant

Ayez du plaisir !!!

Identifier les effets scolaires et personnels de vos enfants à un prix très abordable

Cette entreprise reverse 15 % de la valeur des ventes à l'école. Il s'agit d'une campagne de financement en continu du conseil d'établissement. Vous pourrez donc commander à tout moment. Il n'y a pas de minimum, c'est 15 % de chaque commande qui sera versée ! Colle à moi propose des produits de qualité, répondant à tous les besoins des parents en matière d'identification, à un prix très abordable. Les familles peuvent acheter n'importe quel produit sur le site et recevoir leur commande directement à la maison dans un délai d'environ 7 à 10 jours.

Pour commander, rendez-vous sur leur site internet : https://colleamoi.com/fr_CA/collecte-de-fonds/supporter, cherchez le nom de l'école, et faites vos achats ! C'est aussi simple que ça !